

# **RUNNER ALARM PANELİ**

## **KISA PROGRAMLAMA KILAVUZU**

Paneldeki gerekli bağlantıları tamamladıktan sonra paneli çalıştırınız.

P=Program tuşu , E=Enter tuşuna basınız demektir.  
Master Şifre=**1234** , Mühendislik Şifresi=**000000** dır.

- \* Program **1234** Enter ile şifre değiştirme ( Kullanıcı ) moduna girilir.
- \* Program **000000** ile montajcı ( Mühendislik ) moduna girilir.
- \* Program Enter yaparak programlamadan çıkılır.

### **GİRİŞ GECİKMELERİNİ PROGRAMLAMAK**

( Sıfır girdiğiniz zone,ani zone olur.Panel bu işlemi otomatik olarak yapar. )

P 144 E Zone No E Giriş Gecikmesi Zamanı E (Fabrika ayarı 1,2 nolu zone = 20 Sn.)

### **STAY MOD GİRİŞ GECİKMELERİNİ PROGRAMLAMAK**

( Sıfır girdiğiniz zone,ani zone olur.Panel bu işlemi otomatik olarak yapar. )

P 145 E Zone No E Giriş Gecikmesi Zamanı E (Fabrika ayarı 1,2 nolu zone = 20 Sn.)

### **FULL KURMA ÇIKIŞ GECİKMELERİNİ PROGRAMLAMAK**

P 60 E 1 E Gecikmesi Zamanı E (Fabrika ayarı=60 Sn.)

A partition

P 60 E 2 E Gecikmesi Zamanı E (Fabrika ayarı=60 Sn.)

B partition

### **STAY MODUNDA ÇIKIŞ GECİKMELERİNİ PROGRAMLAMAK**

P 61 E 1 E Gecikmesi Zamanı E (Fabrika ayarı=60 Sn.)

A partition

P 61 E 2 E Gecikmesi Zamanı E (Fabrika ayarı=60 Sn.)

B partition

### **SİREN ÇALMA SÜRELERİNİ AYARLAMAK**

P 40 E 1 E Siren Çalma süresi E (Fabrika ayarı=240 Sn.)

1. çıkış

2 E Siren Çalma süresi E (Fabrika ayarı=240 Sn.)

2. çıkış

### **ZONE SEÇENEKLERİNİ PROGRAMLAMAK**

P 121 E Zone no E 1 E Partition "A" Zonları (Fabrika ayarı=Bütün zonlar)

P 121 E Zone no E 2 E Partition "B" Zonları (Fabrika ayarı=Seçili Değil)

P 122 E Zone no E 1 E Zone aktif / Sönükse devre dışı

P 122 E Zone no E 2 E Zone NC/NO ( sönükse NC / yanıkça NO )

P 122 E Zone no E 5 E Kablosuz zone (NO sadece dirençle olur)

P 122 E Zone no E 6 E Stay zone ( Stay olmasını istediğiniz zon ışığını yakınız )

P 122 E Zone no E 7 E Manuel Bypass (Fab.ayarı=Bütün zonlar seçili)

P 123 E Zone no E 1 E Takipçi zone

P 123 E Zone no E 2 E Çift tetikleme zonu

P 123 E Zone no E 3 E 24 saat zone

P 123 E Zone no E 5 E 24 saat Yangın zonu

P 123 E Zone no E 7 E Chime Zone

P 124 E Zone no E 1 E Force Arm (Zone açık olsa dahi kurabilime yetkisi)

### **KEYPADLERE A ve B YETKİSİ VERMEK**

P 71 E 1 E Keypad no E A Bölüme ait Keypadler

P 71 E 2 E Keypad no E B Bölüme ait Keypadler

### **DTMF veya SES MODÜLÜ TAKILI ise TELEFONLA UZAKTAN KURMA KAPAMA ŞİFRESİ**

P 63 E 1 E A Partition kurma kapama şifresi

2 E B Partition kurma kapama şifresi

### **ZONE ARTTIRIMI VEYA HATSONU DİRENCİ KULLANMAK**

<b>P 125 E</b>	Zone no E	3 E	(2k2 seçeneği)	( Hatsonu direnci )
	Zone no E	14 E	(2k2,4k7,8k2 seçeneği)	(3 dirençli bağlantı)
	Zone no E	15 E	(4k7,8k2 seçeneği)	(2 dirençli bağlantı)

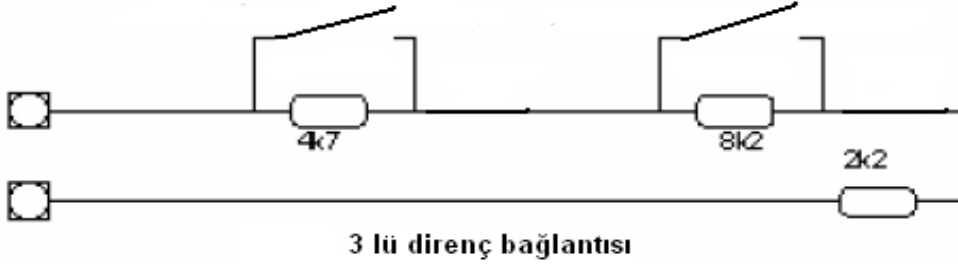

3 lü direnç bağlantısı

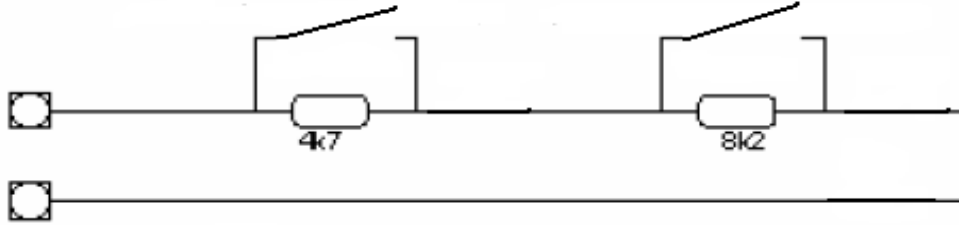

2 li direnç bağlantısı

### **TARİH SAAT AYARLAMAK**

- P 26 E 1 E Saati girin , örnek 16:45 için , 1645 Enter  
P 26 E 2 E Günün adını girin , Pazar=1 , Pazartesi=2,.. Cumartesi=7 E  
P 26 E 3 E Gün Ay Yıl E (örnek 250308)

### **MÜHENDİSLİK ŞİFRESİNİ DEĞİŞTİRMEK**

Mühendislik şifresi 3 haneden az , 6 haneden fazla olamaz.Fabrika ayarı "000000" dır.  
Değiştirmek için Montajcı programına girin.**P 25 Enter 1 Enter** yeni mühendislik şifresi **Enter** yapınız.Led keypadlerde girmiş olduğunuz şifreyi size bipleyerek göstermektedir.

### **KULLANICI ŞİFRELERİNİ DEĞİŞTİRMEK**

- P 1 E 1 E 1.Kullanıcı şifresi E (Master) Fabrika ayarı = 1234  
↓  
P 1 E 100 E 100.Kullanıcı şifresi E Fabrika ayarı = Boş

### **KULLANICI ŞİFRELERİNİ YETKİLENDİRMEK**

- P 3 E 1 E 1 E A Partition yetkisi(Fab. ayarı=Hepsi A bölgesi seçili)  
↓ 2 E B Partition yetkisi  
P 3 E 100 E  
P 4 E 1 E 1 E Alarm Kurma Yetkisi (ARM)  
↓ 2 E Stay Kurma Yetkisi (STAY ARM)  
100 E 3 E Alarm Kapatma Yetkisi (DISARM)  
4 E Stay Kapatma Yetkisi (STAY DISARM)  
P 5 E 1 E 1,2,3,4,5,6,7,8 E (Master şifre yetkisi)

**GÖZLEM İSTASYONUNA BAĞLANTI YAPILACAKSA :**

P 62 E	1 E	Abone No E	A Partition
P 62 E	2 E	Abone No E	B Partition
P 175 E	1 E	1,7 E	( Dialer açık , Otomatik modem )
P 175 E	4 E	Test Saati E	(SS:DD)
P 175 E	5 E	Test sinyali saat tekrarlama süresi E	( Fabrika ayarı = 24 Saatte bir )
P 181 E	1 E	Tel no E	Merkez 1. Numarası
P 181 E	2 E	Tel no E	Merkez 2. Numarası
P 182 E	1 E	1 E	Contact ID formatı
P 182 E	2 E	1 E	Contact ID formatı
P 183 E	1 E	1,2 E	nolu ışıkları yakın.
P 183 E	2 E	1,2 E	nolu ışıkları yakın.
P 184 E	1 E	Tekrar arama sayı E	(Fabrika ayarı=3 tekrar)
P 184 E	2 E	Tekrar arama sayı E	(Fabrika ayarı=3 tekrar)
P 186 E	1 E	1,2,3,4,5,6,7,8 E	nolu ışıkları yakın.
P 186 E	2 E	1,2,3,4,5,6,7,8 E	nolu ışıkları yakın.
P 187 E	1 E	1,2,3,4,5,6,7,8 E	nolu ışıkları yakın.
P 187 E	2 E	1,2,3,4,5,6,7,8 E	nolu ışıkları yakın.
P 188 E	1 E	1,2,5,6,7,8 E	nolu ışıkları yakın.
P 188 E	2 E	1,2,5,6,7,8 E	nolu ışıkları yakın.
P 189 E	1 E	3,4 E	nolu ışıkları yakın.
P 189 E	2 E	3,4 E	nolu ışıkları yakın.

**CEP veya SABİT TELEFONLARA ARAMA YAPTIRILACAKSA :**

P 175 E	1 E	1,7 E	( Dialer açık , Otomatik modem )
P 181 E	1 E	Tel no E	Cep veya Sabit Numara
P 181 E	2 E	Tel no E	Cep veya Sabit Numara
P 181 E	3 E	Tel no E	Cep veya Sabit Numara
P 181 E	4 E	Tel no E	Cep veya Sabit Numara
P 181 E	5 E	Tel no E	Cep veya Sabit Numara
P 181 E	6 E	Tel no E	Cep veya Sabit Numara
P 181 E	7 E	Tel no E	Cep veya Sabit Numara
P 181 E	8 E	Tel no E	Cep veya Sabit Numara
P 182 E	1 E	2 E	(Numara yoksa 0 giriniz,ses modülü takılı ise 4 giriniz)
P 182 E	2 E	2 E	(Numara yoksa 0 giriniz,ses modülü takılı ise 4 giriniz)
P 182 E	3 E	2 E	(Numara yoksa 0 giriniz,ses modülü takılı ise 4 giriniz)
P 182 E	4 E	2 E	(Numara yoksa 0 giriniz,ses modülü takılı ise 4 giriniz)
P 182 E	5 E	2 E	(Numara yoksa 0 giriniz,ses modülü takılı ise 4 giriniz)
P 182 E	6 E	2 E	(Numara yoksa 0 giriniz,ses modülü takılı ise 4 giriniz)
P 182 E	7 E	2 E	(Numara yoksa 0 giriniz,ses modülü takılı ise 4 giriniz)
P 182 E	8 E	2 E	(Numara yoksa 0 giriniz,ses modülü takılı ise 4 giriniz)
P 183 E	1 E	6 E	nolu ışığı yakınız.
P 183 E	2 E	6 E	nolu ışığı yakınız.
P 183 E	3 E	6 E	nolu ışığı yakınız.
P 183 E	4 E	6 E	nolu ışığı yakınız.
P 183 E	5 E	6 E	nolu ışığı yakınız.
P 183 E	6 E	6 E	nolu ışığı yakınız.
P 183 E	7 E	6 E	nolu ışığı yakınız.
P 183 E	8 E	6 E	nolu ışığı yakınız.
P 184 E	1 E	Tekrar arama sayı E	(Fabrika ayarı=3)
P 184 E	2 E	Tekrar arama sayı E	(Fabrika ayarı=3)
P 184 E	3 E	Tekrar arama sayı E	(Fabrika ayarı=3)
P 184 E	4 E	Tekrar arama sayı E	(Fabrika ayarı=3)
P 184 E	5 E	Tekrar arama sayı E	(Fabrika ayarı=3)

P 184 E	6 E	Tekrar arama sayı E (Fabrika ayarı=3)
P 184 E	7 E	Tekrar arama sayı E (Fabrika ayarı=3)
P 184 E	8 E	Tekrar arama sayı E (Fabrika ayarı=3)
P 186 E	1 E	2,5,6,7,8 E nolu ışıkları yakınız.
P 186 E	2 E	2,5,6,7,8 E nolu ışıkları yakınız.
P 186 E	3 E	2,5,6,7,8 E nolu ışıkları yakınız.
P 186 E	4 E	2,5,6,7,8 E nolu ışıkları yakınız.
P 186 E	5 E	2,5,6,7,8 E nolu ışıkları yakınız.
P 186 E	6 E	2,5,6,7,8 E nolu ışıkları yakınız.
P 186 E	7 E	2,5,6,7,8 E nolu ışıkları yakınız.
P 186 E	8 E	2,5,6,7,8 E nolu ışıkları yakınız.
P 187 E	1 E	4,5,6,7 E nolu ışıkları yakınız.
P 187 E	2 E	4,5,6,7 E nolu ışıkları yakınız.
P 187 E	3 E	4,5,6,7 E nolu ışıkları yakınız.
P 187 E	4 E	4,5,6,7 E nolu ışıkları yakınız.
P 187 E	5 E	4,5,6,7 E nolu ışıkları yakınız.
P 187 E	6 E	4,5,6,7 E nolu ışıkları yakınız.
P 187 E	7 E	4,5,6,7 E nolu ışıkları yakınız.
P 187 E	8 E	4,5,6,7 E nolu ışıkları yakınız.
P 188 E	1 E	5,7 E nolu ışıkları yakınız.
P 188 E	2 E	5,7 E nolu ışıkları yakınız.
P 188 E	3 E	5,7 E nolu ışıkları yakınız.
P 188 E	4 E	5,7 E nolu ışıkları yakınız.
P 188 E	5 E	5,7 E nolu ışıkları yakınız.
P 188 E	6 E	5,7 E nolu ışıkları yakınız.
P 188 E	7 E	5,7 E nolu ışıkları yakınız.
P 188 E	8 E	5,7 E nolu ışıkları yakınız.
P 189 E	1 E	Hepsi sönmük olacak
P 189 E	2 E	Hepsi sönmük olacak
P 189 E	3 E	Hepsi sönmük olacak
P 189 E	4 E	Hepsi sönmük olacak
P 189 E	5 E	Hepsi sönmük olacak
P 189 E	6 E	Hepsi sönmük olacak
P 189 E	7 E	Hepsi sönmük olacak
P 189 E	8 E	Hepsi sönmük olacak

### **SİREN TETİK UCUNUN İZLENMESİNİN İPTALİ**

P 37 E	1 E	Hepsi sönmük olacak
	2 E	Hepsi sönmük olacak

### **PANELİ RESETLEMEK**

P 200 E 10 E FABRİKA AYARLARINA DÖNÜŞ ( GENEL RESET)

### **PANELE UZAKTAN BAĞLANTI ŞİFRESİ GİRİLMESİ**

P 25 E 8 E PANEL BAĞLANTI ŞİFRESİ (MAX 8 KARAKTER)

Sisteminizde birden fazla keypad varsa keypadlerin adreslerini düzenleyiniz.

**LCD** Keypadlerde Control ve Arm tuşlarına birlikte basınız ve bekleyiniz

Karşınıza keypad menüsü gelecektir.

Yukarı aşağı oklarla menüde Keypad No bölümünü görene dek ilerleyiniz ve enter tuşuna basınız.

Yeni keypad no sunu yazarak enter tuşuna basınız ve program enter yaparak programdan çıkınız.

**LED** Keypadlerde Control ve Bypass tuşlarına birlikte basınız. Program ledi yanacak ve size

keypadin mevcut adresini gösterecektir. Yeni adres için numarayı girin ve enter tuşuna basınız.

Programdan çıkmış olacaksınız ve keypad nosu değişmiş olacaktır.